Noget om billigrejser

musik: Mogens Jermiin Nissen
arr. Richard Hytholm/1986
Omskrevet og arrangeret/2018

tekst: Halfdan Rasmussen

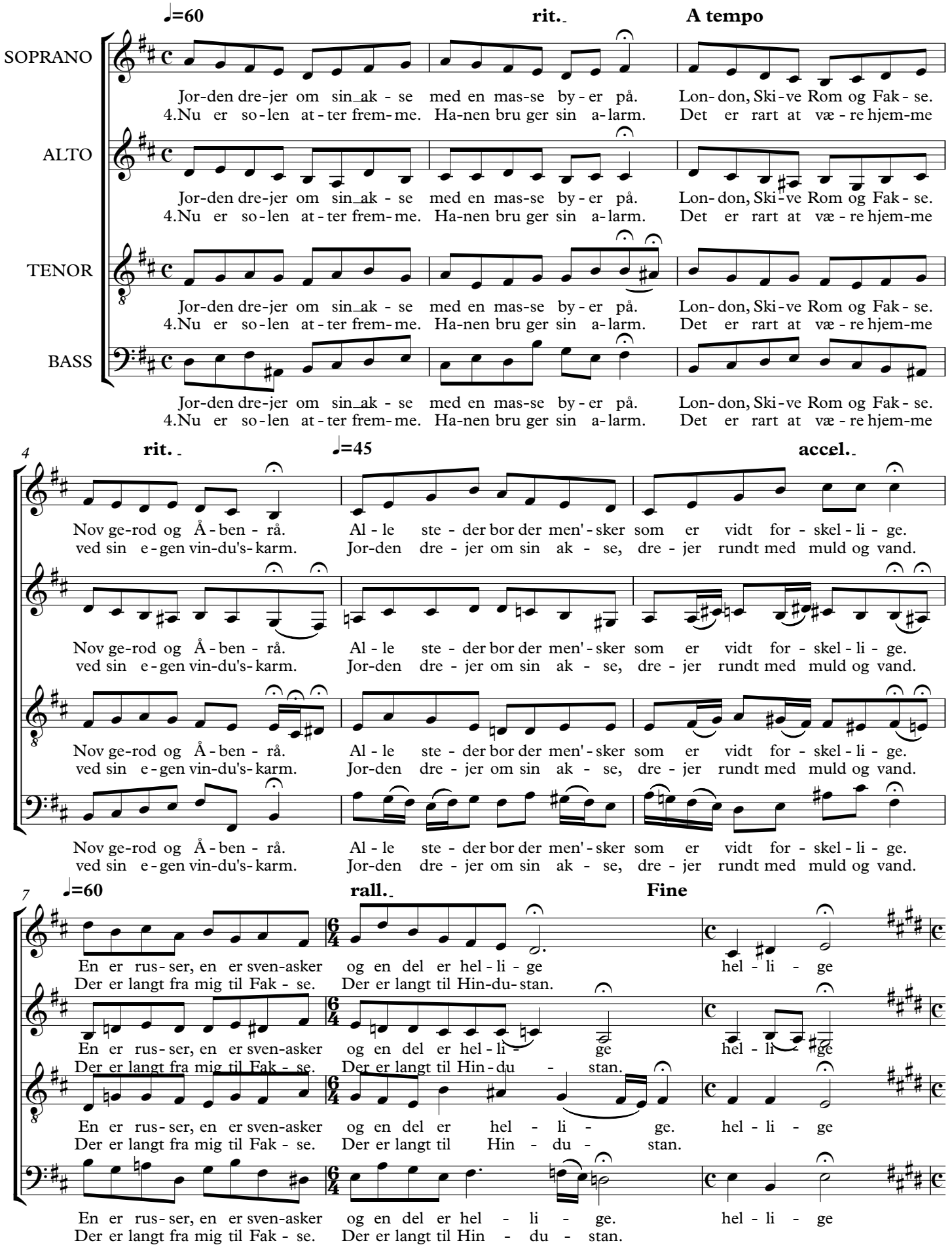

10

♩=60 rit. A tempo

Jeg har hus på den-ne klo-de. Hus med lo-kum, høns og hø. Jeg er glad og vel til mo-de

Jeg har hus på den-ne klo-de. Hus med høns og hø. Jeg er glad og vel til mo-de

Jeg har hus på den-ne klo-de. høns og hø Jeg er glad og vel til mo-de

Jeg har hus og dér med høns og hø. Jeg er glad og vel til mo-de

13

rit. A tempo rit. A tempo

og vil me-get nø-digt dø mmh syn's jeg det er helt u-tro-ligt,

og vil me-get nø-digt dø mmh syn's jeg det er helt u-tro-ligt,

og vil me-get nø-digt dø og når jor-den dre-jer ro-ligt med mit lil-le hus-mands-sted syn's jeg det er helt u-tro-ligt,

og vil me-get nø-digt dø mmh syn's jeg det er helt u-tro-ligt,

17

rall. p ♩=50

at jeg og-så dre-jer med. Dre-jer med. Dre-er med. Jeg kan sid-de ved mit vin - du'

at jeg og-så dre-jer med. Dre-jer med. Dre-jer med Jeg kan sid-de ved mit vin - du'

at jeg og-så dre-jer med. Dre-jer med. Dre-jer med. du-bi-du-bi kan sim.. ved mit sim.. du'

at jeg og-så dre-jer med. Dre-jer med. Dre-jer med.

22

mens jeg tæn-ker på en hin - du' og på det fjer-ne

mens jeg tæn-ker på en hin - du' og på det fjer-ne

sim.. tæn-ker sim.. hin sim.. og du-du-du sim..

26

rit.

♩=50

Hin - du - stan

Jeg kan sid-de ved mit vin- du', når det lø-ber fuldt af vand,

Hin - du - stan

Jeg kan sid-de ved mit vin- du', når det lø-ber fuldt af vand,

ja! Ah sim..

stan. Ah sim..

29

rit.

A tempo

rit.

mens jeg tæn ker på en hin du' i det fjer ne Hin du stan. Mon en så dan u-den land sker sid der drøm men de som jeg,

mens jeg tæn ker på en hin du' i det fjer ne Hin du stan. Mon en så dan u-den land sker sid der drøm men de som jeg,

du du sim...

33

A tempo

rit.

D.C. al Fine

mens han tæn-ker på en dan-sker, der sand-syn - lig - vis er, sand-syn-lig - vis er mig.

mens han tæn-ker på en dan-sker, der sand-syn - lig - vis er, sand-syn-lig - vis er mig.

sand-syn-lig - vis er mig.

der sand-syn - lig - vis er, sand-syn-lig - vis er mig